

Tramo 04
El Puerto de Santa María – Jerez de la Frontera
(14,600 km)

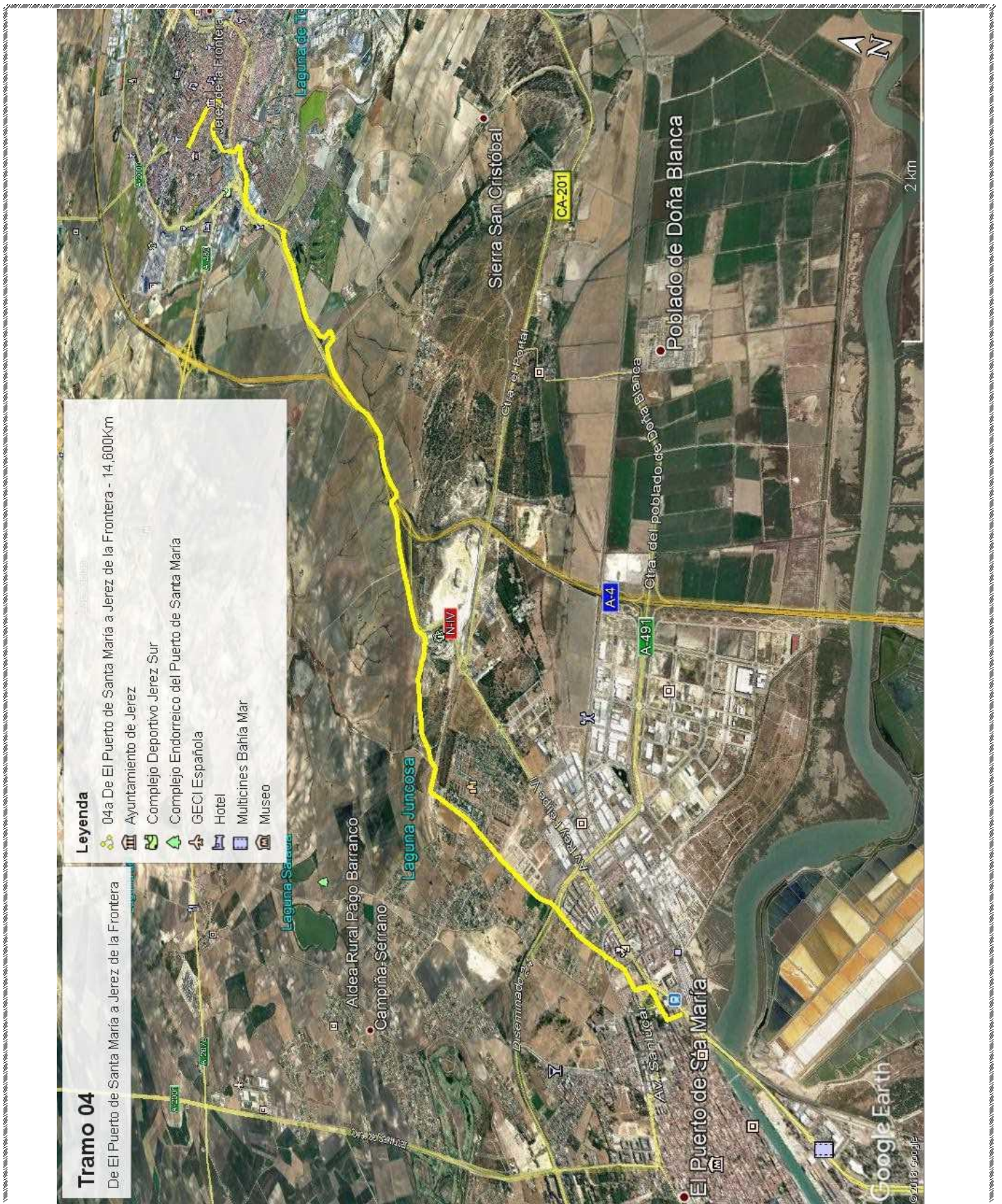



Desde la Rotonda de la Estación nos dirigiremos por la Avda. de la Estación, dejando a nuestra derecha el Colegio Público Pedro mUñoz Seca hasta llegar, al final de la avenida a la Ermita de los Caminantes (antigua caja de agua) que cogeremos a nuestra izquierda.

Continuaremos por calle Fray Bernal Boil Sánchez y cruzando la Avda. Sanlúcar, iremos caminando por la calle Granja de San Javier para seguir, a nuestra derecha, por Avda. de la Diputación y, atravesando la rotonda, calle Concejal Juan Bocanegra Muñoz.



Desde aquí, y por la Crta. de El Juncal, nos dirigiremos, cruzando por debajo de la Crta. Circunvalación de El Puerto a Chipiona, a los aparcamientos del CC Carrefour que dejaremos a nuestra derecha.



Continuamos por la Crta. El Juncal hacia el Casino.

¡ATENCIÓN! Después De cruzar la rotonda caminar en fila de a uno por el margen izquierdo hasta llegar al Casino. Peligro por circulación de automóviles y arcén estrecho de carretera.

Después de subir una pequeña loma, llegaremos al complejo de Las Beatillas (hoy derruido).

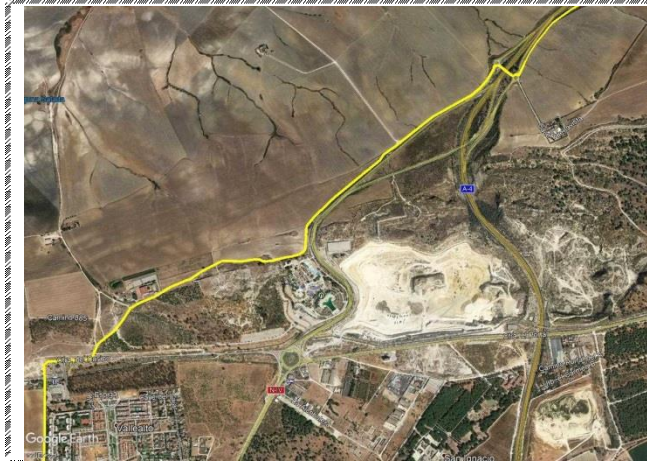

Desde el derruido complejo de las Beatillas y por un pequeño sendero nos dirigiremos hacia el primer puente, de la autovía Jerez-El Puerto...

...que cruzaremos para situarnos al otro lado de la carretera, en una vía de servicio que discurre paralela a la autovía.

Km 6,100 Paso del Puente



A 2,250 km de dejar el puente tendremos que dar un pequeño rodeo para evitar el Centro de Conservación y Explotación de la autovía. A menos de un kilómetro de este punto alcanzaremos el Campo de Golf.

Después del campo de golf y ya al final de la vía de servicio nos encontraremos con la entrada de Jerez de la Frontera (calles Holanda y Orfebre Alonso Moreno), y dejaremos atrás Media Mark, el hotel Ibis y Carrefour.



Desde el complejo del centro comercial atravesando la Avda. Puerta del Sur, tomaremos la Calle Arquitecto José Vargas para dirigirnos a la calle de Cuatro Camino y Glorieta Cuatro Caminos.

Bordaremos esta por nuestra izquierda y seguimos por Cuesta de la Chaparra y Calle Calzada del Arrollo para llegar a la Catedral.

Continuamos por la parte izquierda de la Catedral por las calles Aire, Manuel María González, Plaza Monti y calle Armas para alcanzar la Plaza del Arenal



Desde la Plaza del Arenal y por calle Consistorio, Plaza de la Hierba, calle Padre Luís Bellido, Plaza Plateros, calles Francos, Plaza de San Juan y calle Oliva para finalizar en la Plaza de Santiago (Iglesia de Santiago de la Victoria) que será el final del Tramo 04.

Plano I. G. N.

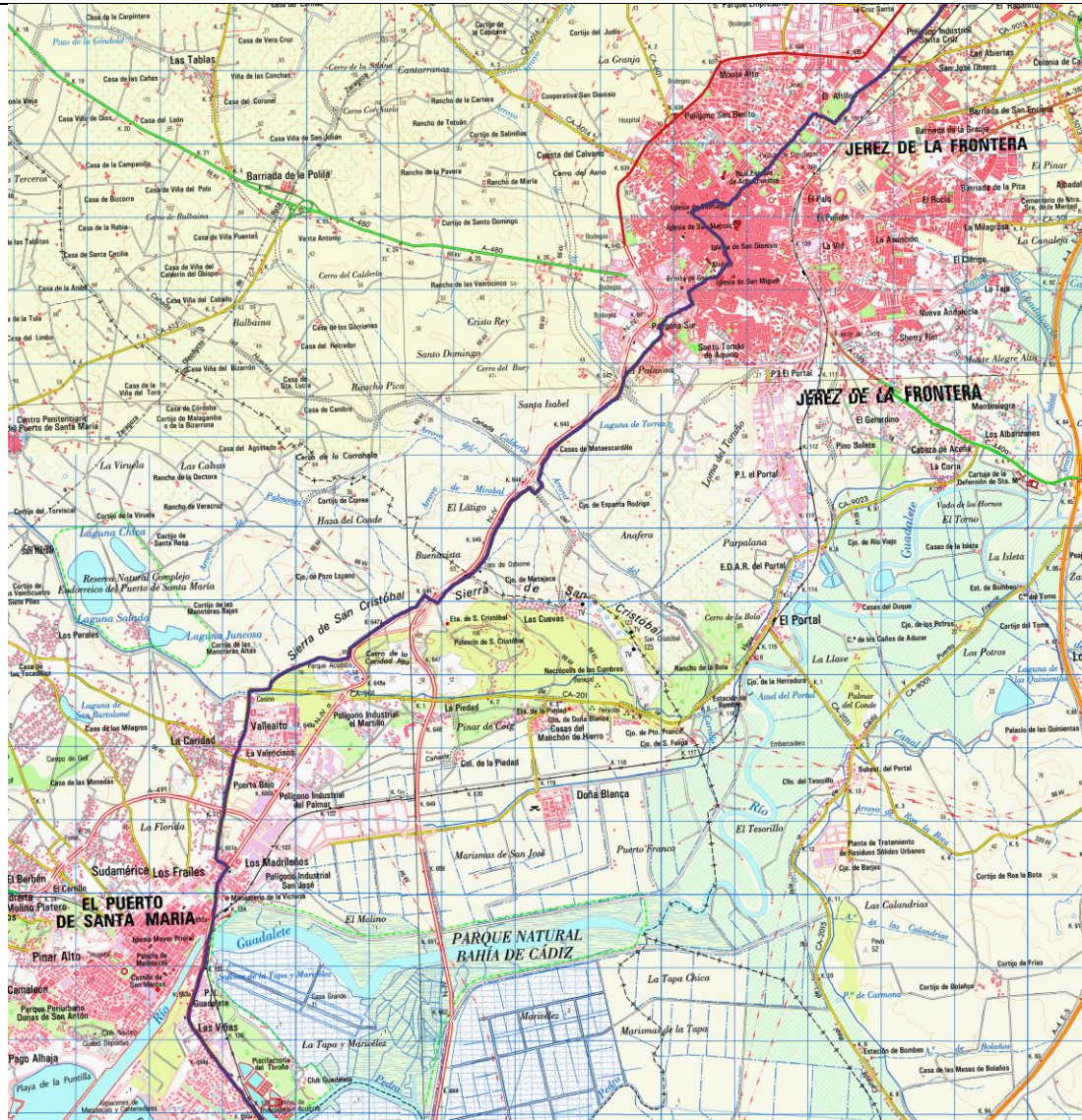

Perfil



Historia

Jerez de la Frontera es una ciudad de la provincia de Cádiz.

Es el núcleo urbano más poblado de la provincia y el quinto de Andalucía. Está situada al sur de la península ibérica, a poco más de 12 km del océano Atlántico y 100 km del estrecho de Gibraltar.

Situada en una posición céntrica y bien comunicada en la provincia la han convertido en el principal nudo de comunicaciones y en uno de los centros logísticos y de transportes de Andalucía occidental.

Su tamaño y capacidad de crecimiento le han otorgado mayor dinamismo económico que el de la capital provincial.

Es internacionalmente conocida por el vino homónimo, ya que está ubicada en una zona fértil para la agricultura y la ganadería.

Su término municipal se extienden sobre el valle del Guadalquivir.

El término municipal de Jerez ha sido el más grande de Andalucía hasta la secesión de San José del Valle en 1995, a partir de ese momento, es el segundo, justo por detrás de Córdoba, y séptimo de España.

Además, incluye una amplia extensión del Parque Natural de los Alcornocales y la Sierra de Gibalbín, conocido como Montes de Propio de Jerez.

Es una de las dos ciudades principales del área metropolitana de la Bahía de Cádiz-Jerez, tercer conglomerado urbano de Andalucía y uno de los más activos económica e industrialmente. Además, es municipio miembro de la Mancomunidad de Municipios de la Bahía de Cádiz. Es sede episcopal de la Diócesis de Asidonia-Jerez, que abarca el norte de la provincia de Cádiz, tomando el río Guadalete como frontera natural.

El 27 de mayo de 2009 el Parlamento de Andalucía aprobó por unanimidad la declaración del municipio bajo régimen de organización de la ley 8/08 Ciudades de gran población, conocida como ley de grandes ciudades andaluzas.

Gran parte del centro histórico de la ciudad es Bien de Interés Cultural con la denominación de Conjunto Histórico Artístico al Casco Antiguo de Jerez de la Frontera

¿Qué ver?	¿Dónde comer?	¿Dónde dormir?
<p>Catedral de Jerez de la Frontera, antigua "Colegiata de San Salvador".</p> <p>Iglesia de San Miguel, del s. XV. De estilo gótico isabelino y barroco.</p> <p>Iglesia de San Mateo, iglesia gótica más antigua de la ciudad.</p> <p>Iglesia de Santiago, declarada Monumento Histórico Artístico.</p> <p>Iglesia de San Lucas, de estilo mudéjar.</p> <p>Iglesia de San Marcos, gótico florido.</p> <p>Iglesia y Claustros de Santo Domingo.</p> <p>Iglesia de San Pedro.</p> <p>Cartuja de Santa María de la Defensión.</p> <p>Palacio Duque de Abrantes, sede de la Real Escuela Andaluza de Arte Ecuestre.</p> <p>Palacio de Bertemati, edificado en 1758. A finales de 2006 se trasladó al Palacio el Obispado de la Diócesis de Asidonia-Jerez.</p>	<p>La Buena Cazuela (C.C. Área Sur Jerez): Ctra. Nacional IV, Km. 639.</p> <p>Las Siete Puertas: Avda. Duque de Abrantes, bloque 1 (Urb. Divina Pastora).</p> <p>Sombrero: C/ Rui López, 14.</p> <p>La Parra Vieja: San Miguel, 9.</p> <p>El Rincón de Paco: Paseo de las Delicias, 42.</p> <p>Bar Juanito: C/ Pescadería Vieja, 8.</p> <p>El Gallo Azul: C/ Larga, 2.</p> <p>Las Vides: C/ Einstein, 5.</p> <p>Marruzella: Plaza de la Estación, 3.</p> <p>La Carbona: C/ San Francisco de Paula, 2.</p> <p>Tendido 6: C/ del Circo, 10.</p>	<p>Hotel ibis Jerez de La Frontera: C/ Rodrigo de Jerez, s/n Teléfono: 956 353 233 Fax: 956 140 900</p> <p>Albergue Inturjovent: Avda. Blas Infante, 30 Teléfono: 955 181 181</p> <p>Hotel Nova Centro: C/ Arcos, 13 Teléfono: 956 332 138</p> <p>Nuevo Hotel: C/ Caballeros, 23 Teléfono: 956 331 600</p> <p>Hotel Al Andalus Jerez: C/ Arcos, 29 Teléfono: 956 323 400</p> <p>Joma: C/ Medina, 2 Teléfono: 956 349 689</p> <p>Apartamentos Porvera Jerez: C/ Florinda, 5 Móvil: 619 681 025</p>